Gemeindeverband Oberstufenzentrum Arch
Gesamtsanierung OSZ Arch

Vorprojekt
1. OG

H+R Architekten
Sonneggweg 11 3110 Münsingen T 031 720 43 43 info@hr-architekten.ch

Dat : 18.11.2024 ms
Gr : 84/90
Mst : 1:100
Rev :
Index :
Projekt Nr : 1251
Plan Nr : 31.2.1

18.12.2024 | BIMcloud: SRV/APP25 - BIMcloud Basic für Archicad 25/Arch_OSZ_1251

Bestehend
Neu
Abbruch

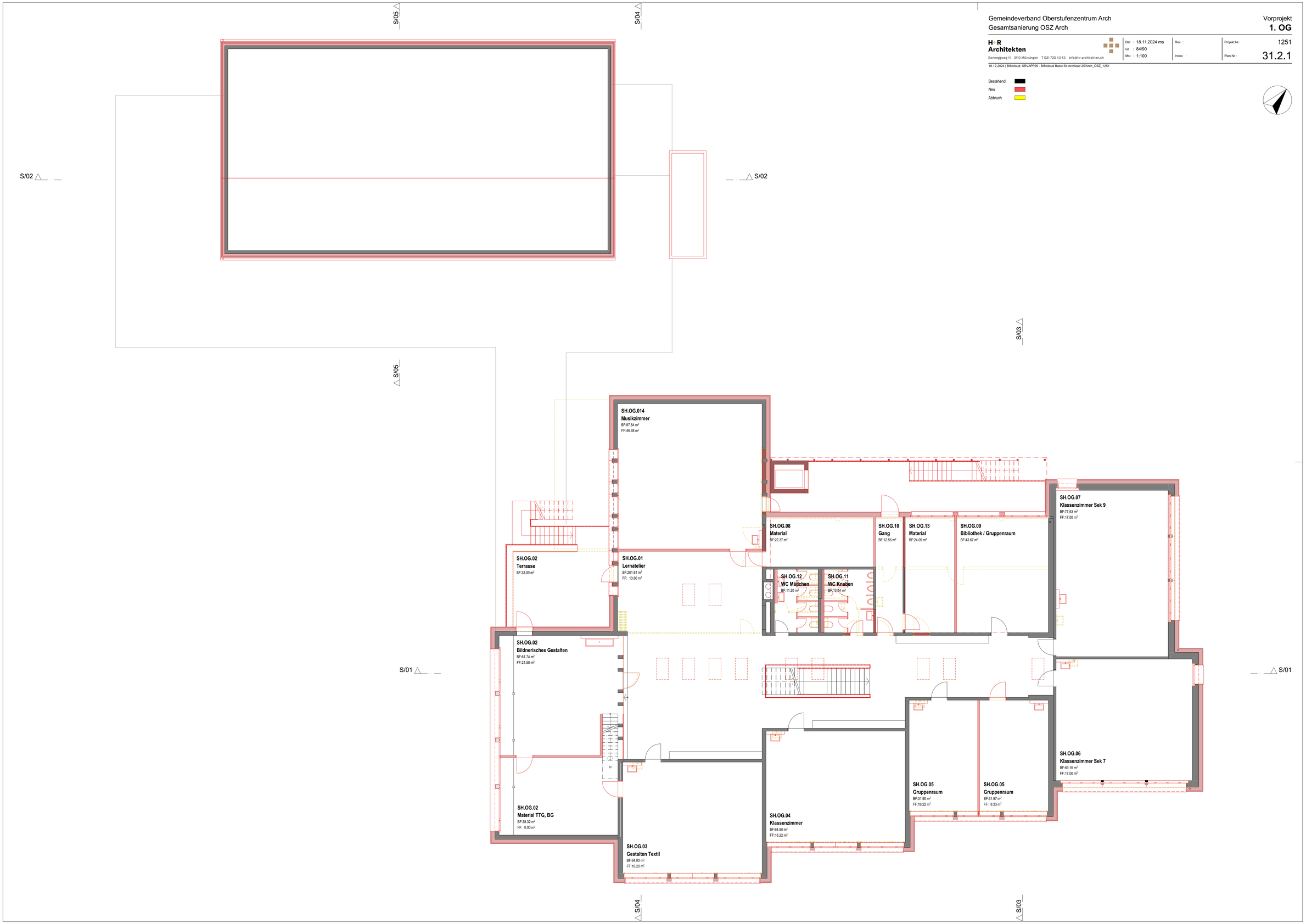

Gemeindeverband Oberstufenzentrum Arch
Gesamtsanierung OSZ Arch

Vorprojekt
0. EG

H+R
Architekten
Sonneggweg 11 3110 Münsingen T 031 720 43 43 info@hr-architekten.ch

Dat : 18.11.2024 ms
Gr : 84/90
Mst : 1:100
Rev :
Index :
Projekt Nr : 1251
Plan Nr : 31.2.2

18.12.2024 | BIMcloud: SRV/APP25 - BIMcloud Basic für Archicad 25/Arch_OSZ_1251

Bestehend
Neu
Abbruch

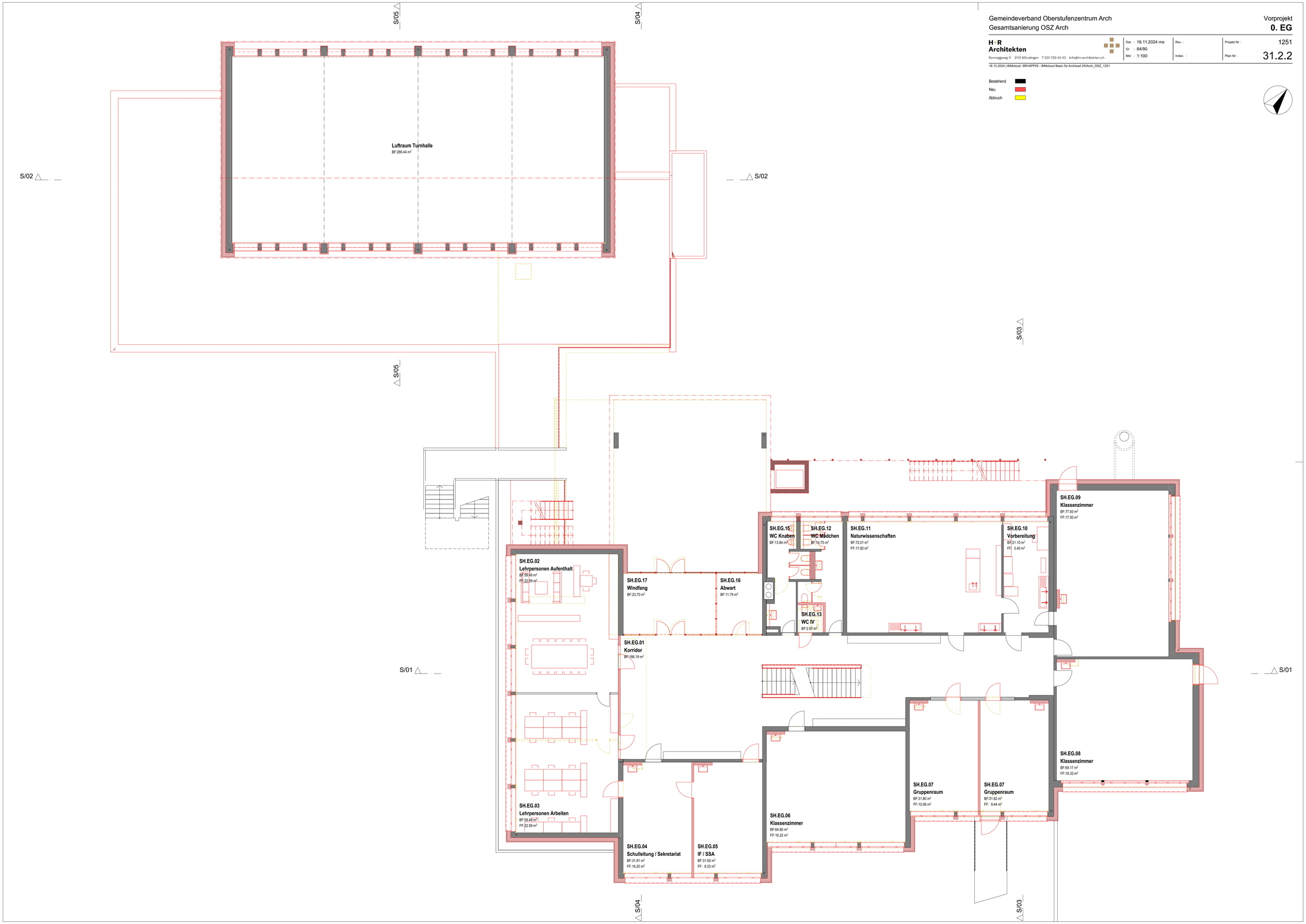

Gemeindeverband Oberstufenzentrum Arch
Gesamtsanierung OSZ Arch

Vorprojekt
-1. UG

H+R Architekten
Sonneggweg 11 3110 Münsingen T 031 720 43 43 info@hr-architekten.ch

Dat : 18.11.2024 ms
Gr : 84/90
Mst : 1:100
Rev :
Index :
Projekt Nr : 1251
Plan Nr : 31.2.3

18.12.2024 | BIMcloud: SRV/APP25 - BIMcloud Basic für Archicad 25/Arch_OSZ_1251

Bestehend
Neu
Abbruch

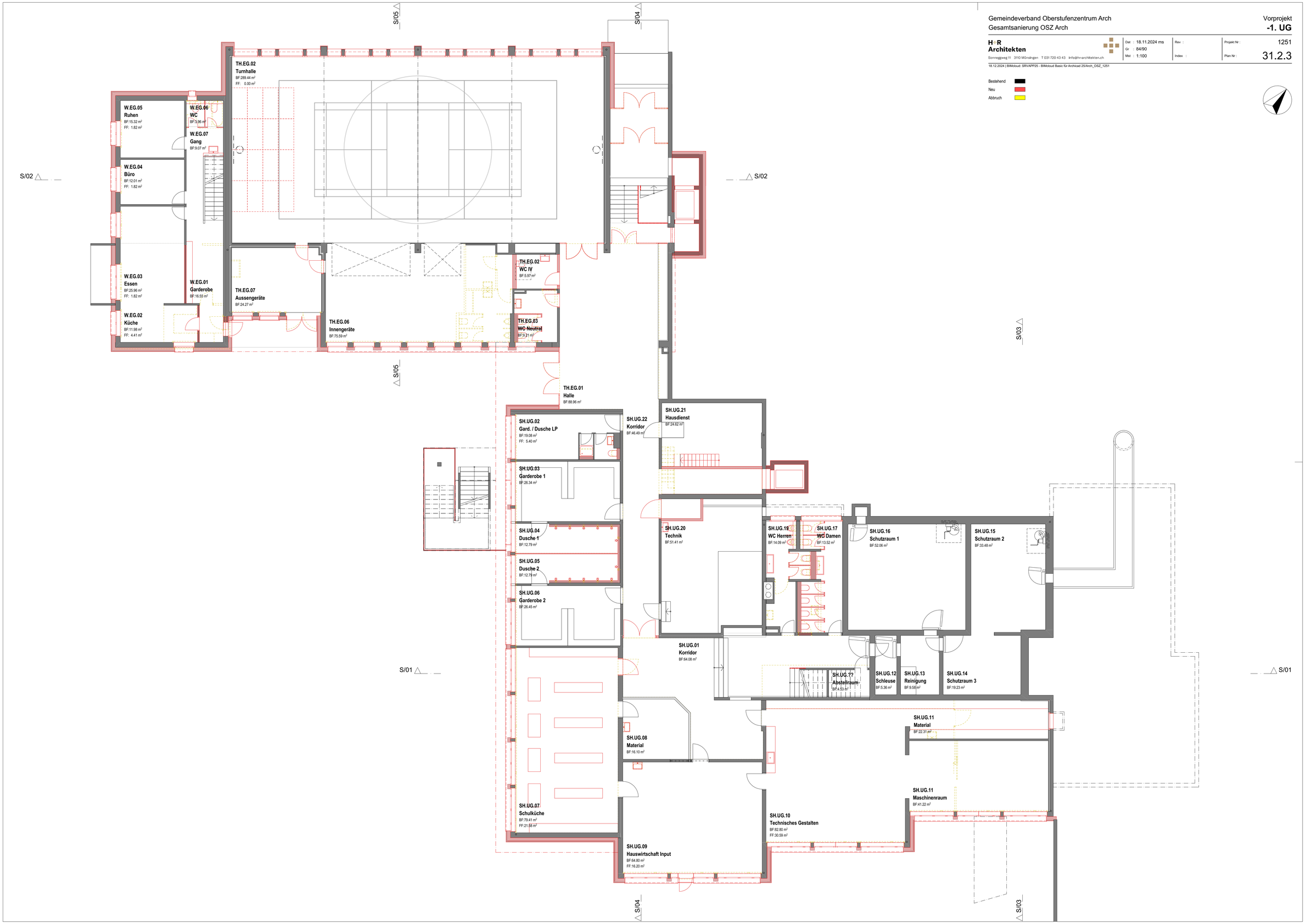

Gemeindeverband Oberstufenzentrum Arch
Gesamtsanierung OSZ Arch

Vorprojekt
-2. UG

H+R Architekten
Sonneggweg 11 3110 Münsingen T 031 720 43 43 info@hr-architekten.ch

Dat : 18.11.2024 ms
Gr : 84/90
Mst : 1:100
Rev :
Index :
Projekt Nr : 1251
Plan Nr : 31.2.4

18.12.2024 | BIMcloud: SRV/APP25 - BIMcloud Basic für Archicad 25/Arch_OSZ_1251

Bestehend
Neu
Abbruch

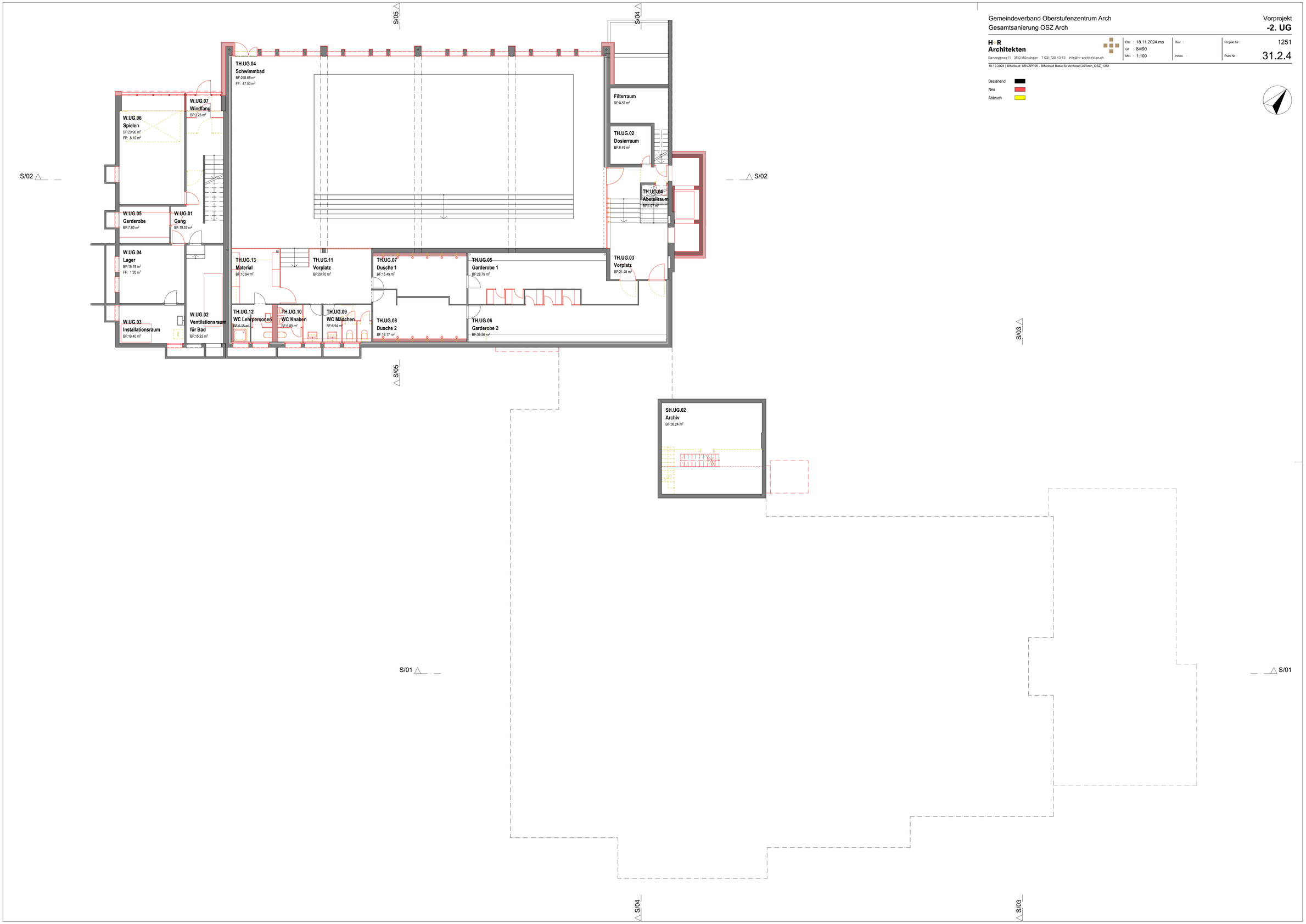

Gemeindeverband Oberstufenzentrum Arch
Gesamtsanierung OSZ Arch

Vorprojekt
Schnitte Schulhaus

H+R Architekten
Sonneggweg 11 3110 Münsingen T 031 720 43 43 info@hr-architekten.ch

Dat : 18.11.2024 ms	Rev :	Projekt Nr :	1251
Gr : 84/90			
Mst : 1:100	Index :	Plan Nr :	31.3.1

18.12.2024 | BIMcloud: SRV/APP25 - BIMcloud Basic für Archicad 25/Arch_OSZ_1251

Bestehend
Neu
Abbruch

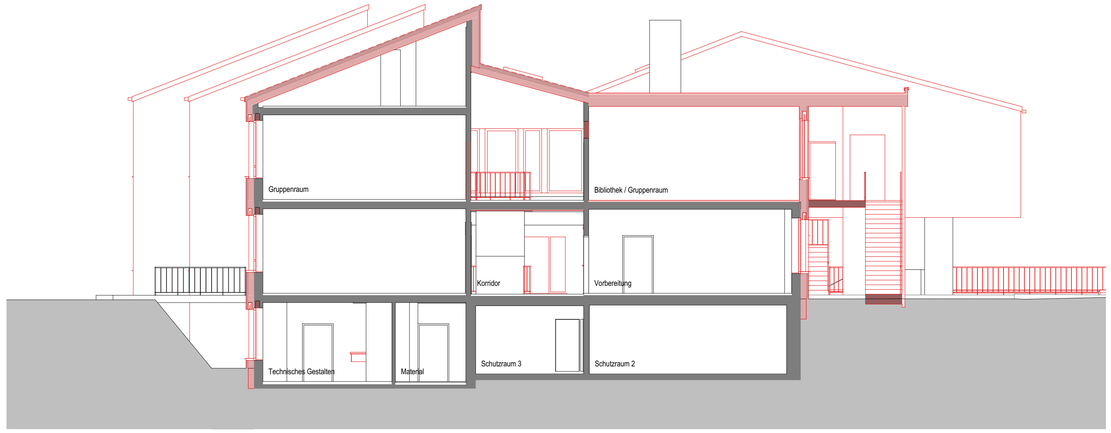

S/03 Querschnitt

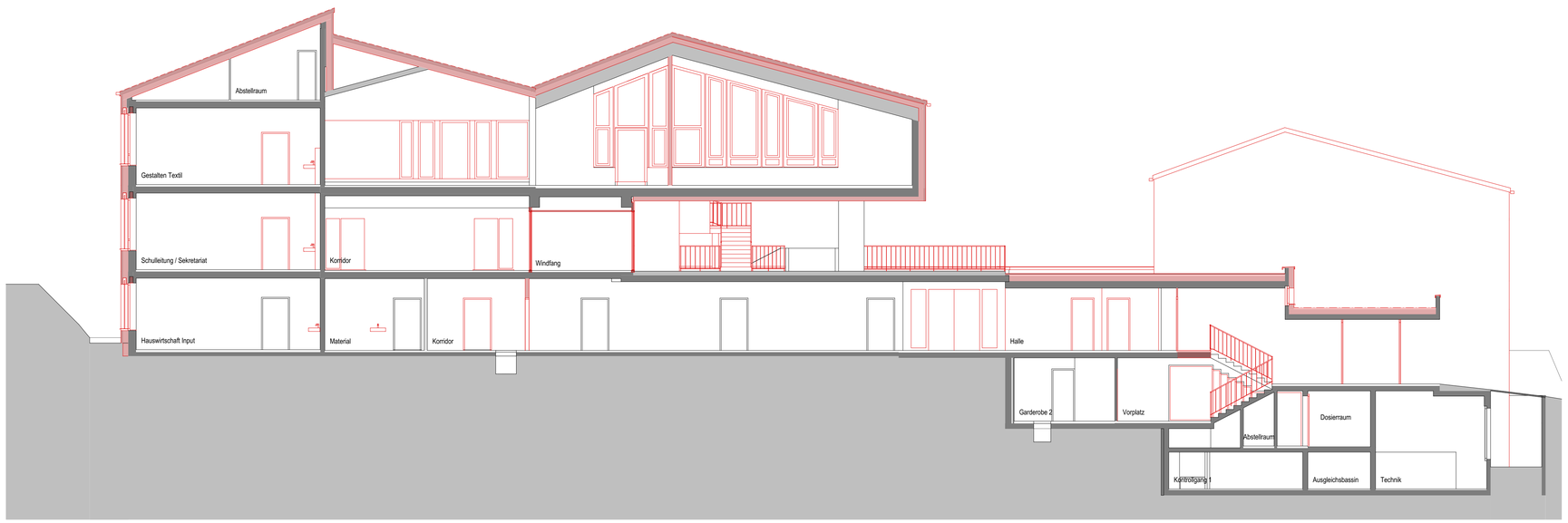

S/04 Querschnitt SH/TH

S/01 Längsschnitt

Gemeindeverband Oberstufenzentrum Arch
Gesamtsanierung OSZ Arch

Vorprojekt
Schnitte Turnhalle

H+R
Architekten
Sonneggweg 11 3110 Münsingen T 031 720 43 43 info@hr-architekten.ch

Dat : 18.11.2024 ms
Gr : 84/90
Mst : 1:100
Rev :
Index :
Projekt Nr : 1251
Plan Nr : 31.3.2

18.12.2024 | BIMcloud: SRV/APP25 - BIMcloud Basic für Archicad 25/Arch_OSZ_1251

Bestehend
Neu
Abbruch

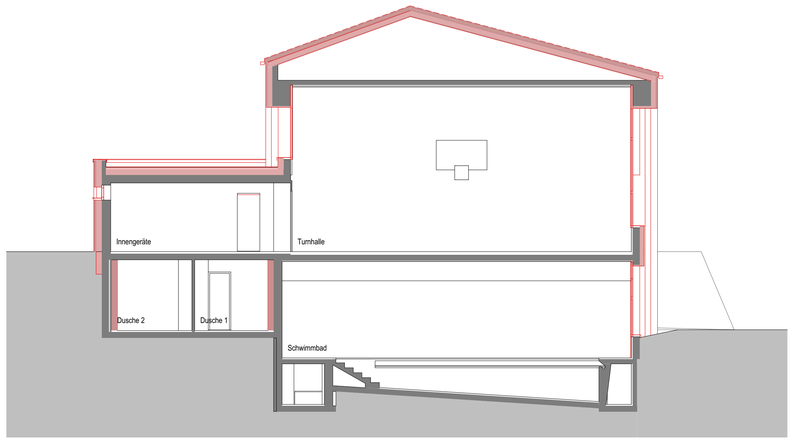

S/05 Querschnitt

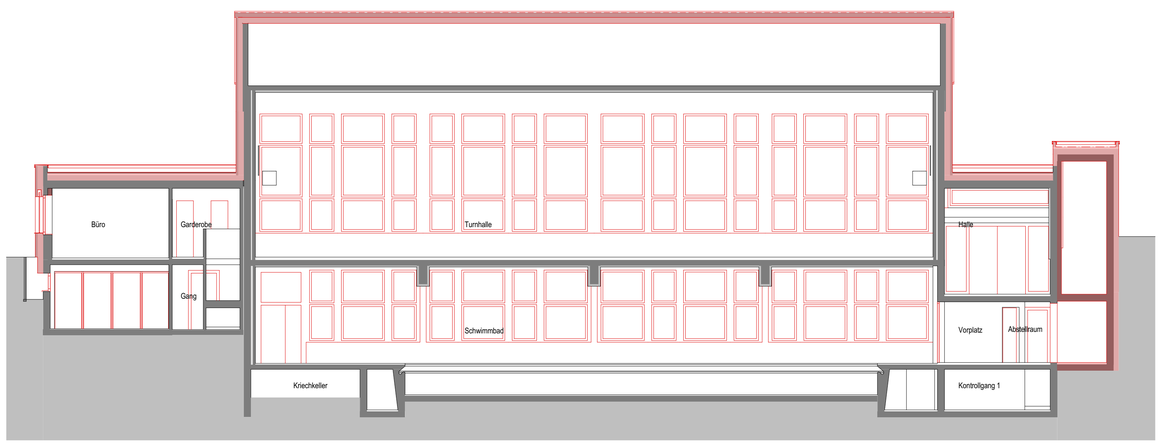

S/02 Längsschnitt

Gemeindeverband Oberstufenzentrum Arch
Gesamtsanierung OSZ Arch

Vorprojekt

Ansichten Süd + Nord Schulhaus

H+R
Architekten
Sonneggweg 11 3110 Münsingen T 031 720 43 43 info@hr-architekten.ch

Dat : 18.11.2024 ms	Rev :	Projekt Nr :	1251
Gr : 84/90			
Mst : 1:100	Index :	Plan Nr :	31.4.1

18.12.2024 | BIMcloud: SRV/APP25 - BIMcloud Basic für Archicad 25/Arch_OSZ_1251

Bestehend
Neu
Abbruch

Ansicht Süd

Ansicht Nord

Gemeindeverband Oberstufenzentrum Arch
Gesamtsanierung OSZ Arch

Vorprojekt

Ansichten Ost + West Schulhaus

H+R
Architekten
Sonneggweg 11 3110 Münsingen T 031 720 43 43 info@hr-architekten.ch

Dat : 18.11.2024 ms	Rev :	Projekt Nr :	1251
Gr : 84/90			
Mst : 1:100	Index :	Plan Nr :	31.4.2

18.12.2024 | BIMcloud: SRV/APP25 - BIMcloud Basic für Archicad 25/Arch_OSZ_1251

Bestehend
Neu
Abbruch

Ansicht Ost

Ansicht West

Gemeindeverband Oberstufenzentrum Arch
Gesamtsanierung OSZ Arch

Vorprojekt
Ansichten Turnhalle

H+R
Architekten
Sonneggweg 11 3110 Münsingen T 031 720 43 43 info@hr-architekten.ch

Dat : 18.11.2024 ms	Rev :	Projekt Nr :	1251
Gr : 84/90			
Mst : 1:100	Index :	Plan Nr :	31.4.3

18.12.2024 | BIMcloud: SRV/APP25 - BIMcloud Basic für Archicad 25/Arch_OSZ_1251

Bestehend
Neu
Abbruch

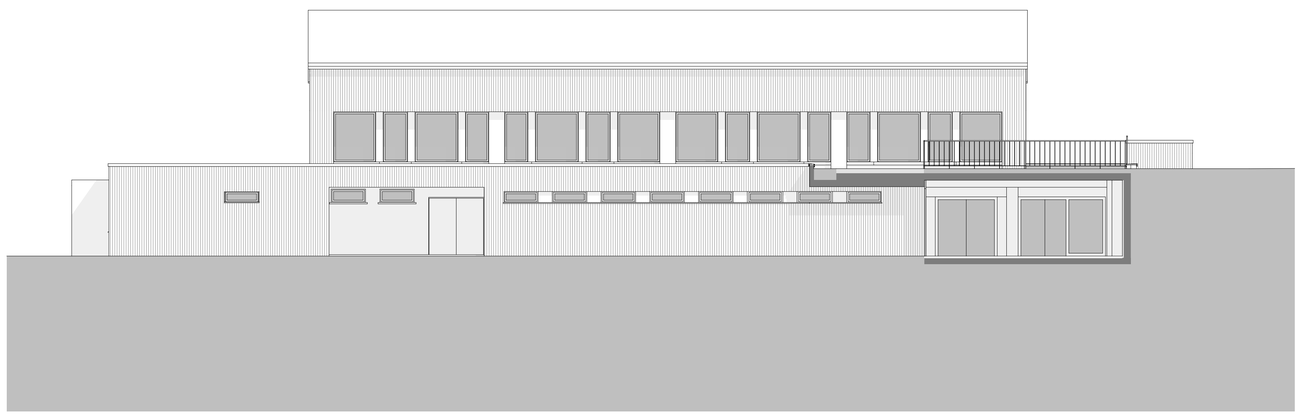

Ansicht Süd

Ansicht Ost

Ansicht Nord

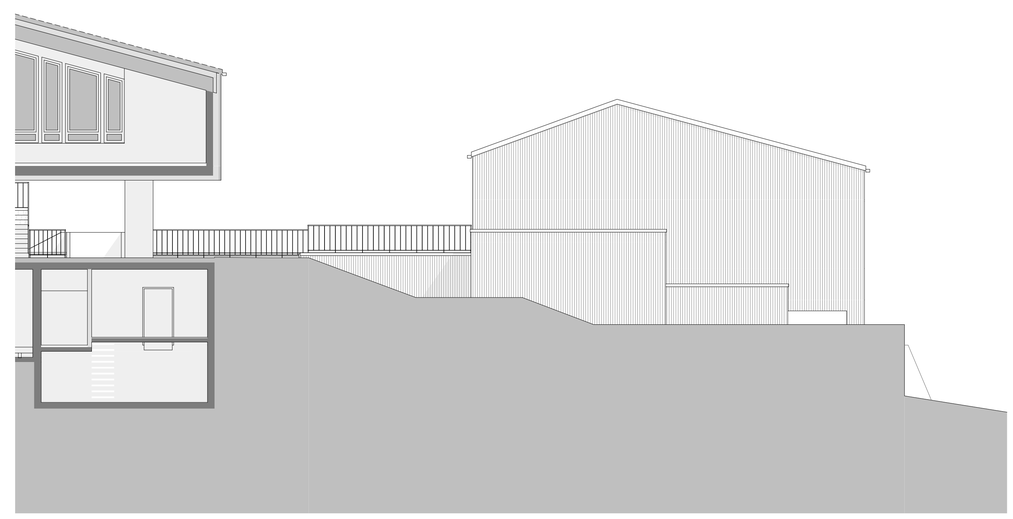

Ansicht West